港北ニュータウン ガイドマップ

KOHOKU NEW TOWN

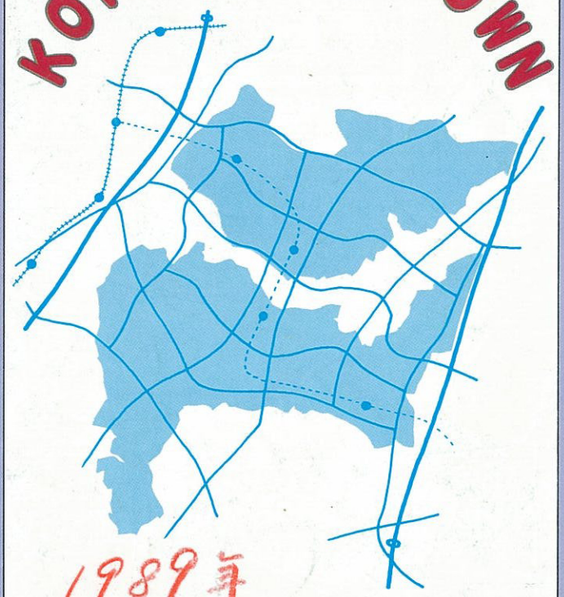

1989年

町界、供用開始区域、緑道・公園、道路網、バス路線、橋の名前、公共施設、進出企業名、花めぐり、伝説、生活便利ガイド

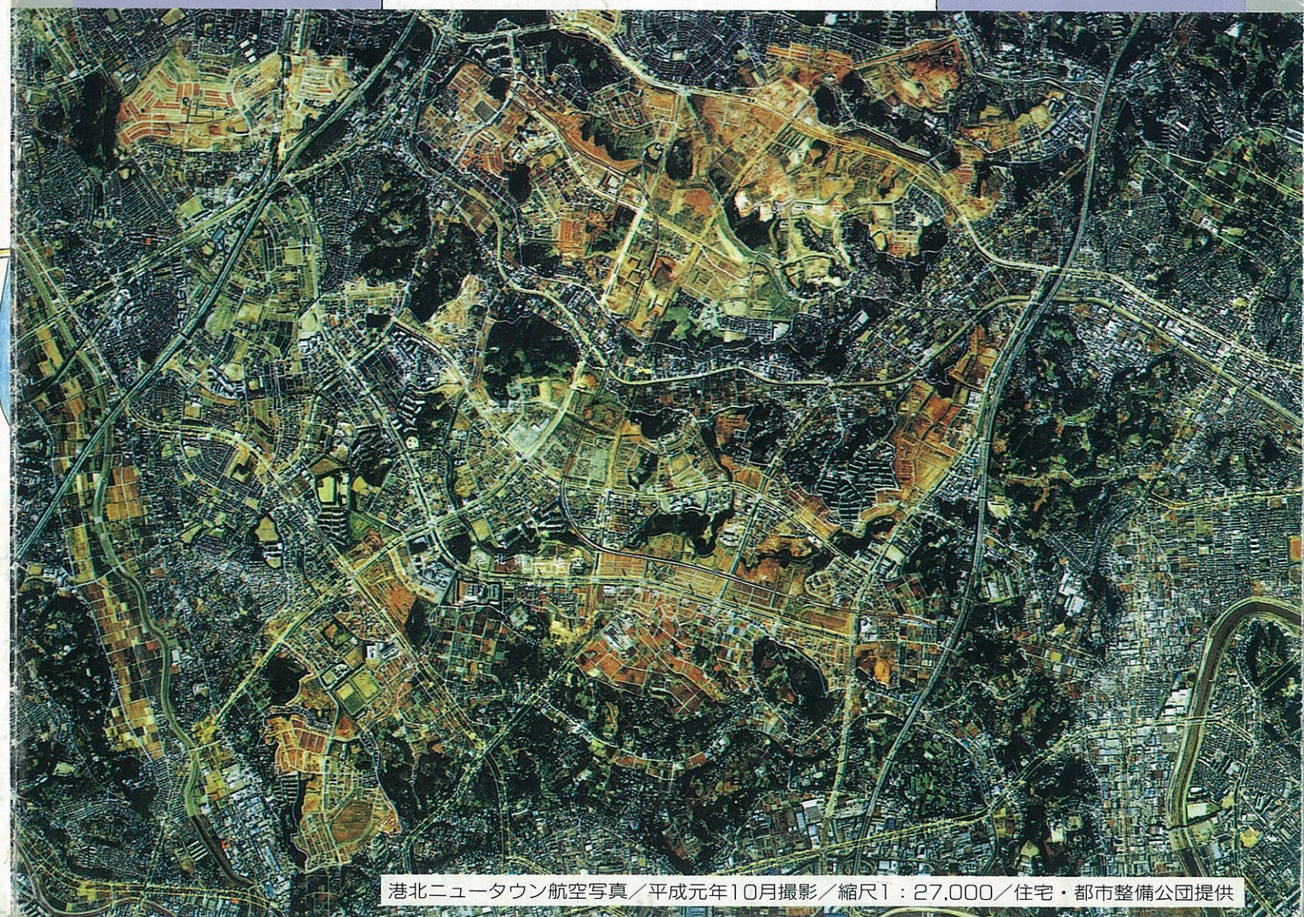

港北ニュータウン航空写真／平成元年10月撮影／縮尺1：27,000／住宅・都市整備公団提供

ニュータウン 花めぐり

鴨池公園内にある彫刻「さけび」

春のゆうばえのみち、左側に川和富士がある

ぜんまいの緑が鮮やか 春、剣神社で

せせらぎ公園で見つけた初夏の花

農業専用地区の春

正覚寺のあじさい

睡蓮が美しい初夏のせせらぎ公園

◆発刊によせて

港北ニュータウンは計画人口22万人（地区内）の自然を大切にする新しい「まち」として進行中で、平成２年４月現在の居住人口は約3万人となっております。(財)港北ニュータウン生活対策協会では、この地区を新しい故郷として生活される新旧住民の方への情報として生活利便のために、広告掲載企業のご協力によりこのガイドマップを発行いたしました。

幸いにして好評であれば、新しい情報が蓄積され企業のご協力を戴ける場合、時期をみて改訂版を考えてみたいと思いますので、ご意見、要望などありましたら、ハガキ、電話等でお知らせ下さい。

有効に活用下さるようお願いいたします。

発行／（財）港北ニュータウン生活対策協会
〒236 横浜市港北区茅ケ崎町1820番地（丘のセンター２F）
Tel 045-942-8745
受託／（有）田園都市出版
〒213 川崎市宮前区有馬1-21-2-104
Tel 044-852-3382

《不許複製》

バス路線あんない

市営73系統【中山駅・ふれあいの丘循環】
〈中山駅北口始発 9：00、最終発 18：00。南口始発9：30、最終発17：30 。30分に1本〉
①中山駅南口まわり＝中山駅南口－西村橋－中山町－高周波前－落合橋－地蔵尊前－神社前－佐江戸－弁天前－池辺町－開戸－星ケ谷－坂下－向原－平台－北部工場前－都筑ふれあいの丘－大丸－高山－川和高校入口－川和高校前－都筑ケ丘－川和町－川和小学校前－瑞雲寺前－川和公会堂前－緑土木事務所前－法務局前－貝の坂－千代橋－蓮生寺前－青砥－都橋－中山駅北口
②中山駅北口まわり＝中山駅北口－都橋－青砥－蓮生寺前－千代橋－貝の坂－法務局前－緑土木事務所前－川和公会堂前－瑞雲寺前－川和小学校前－川和町－都筑ケ丘－川和高校前－川和高校入口－高山－大丸－都筑ふれあいの丘－北部工場前－平台－向原－坂下－星ケ谷－開戸－池辺町－弁天前－佐江戸－神社前－地蔵尊前－落合橋－高周波前－中山町－西村橋－中山駅南口
③中山駅・川和高校間＝中山駅南口－西村橋－高周波前－落合橋－地蔵尊前－神社前－佐江戸－弁天前－池辺町－開戸－星ケ谷－坂下－向原－平台－北部工場前－都筑ふれあいの丘－大丸－高山－川和高校入口－川和高校前

市営88系統・東急バス【中山駅・道中坂下間】
〈中山駅始発 6：48、最終発 20：16。6・8・11・12・14・17・19・20時に1本〉
①本線＝中山駅南口－西村橋－高周波前－落合橋－地蔵尊前－神社前－佐江戸－弁天前－池辺町－開戸－星ケ谷－坂下－向原－茅ケ崎中学校入口－勝田消防所前－勝田－大棚－中川中学校前－宮の下－堀の内－山田－道中坂下
②都筑ふれあいの丘経由＝中山駅南口－西村橋－高周波前－落合橋－地蔵尊前－神社前－佐江戸－弁天前－池辺町－開戸－星ケ谷－坂下－向原－平台－北部工場前－都筑ふれあいの丘－御影橋－中の瀬－中丸－茅ケ崎中学校前－茅ケ崎中学校入口－勝田消防所前－勝田－大棚－中川中学校前－宮の下－堀の内－山田－道中坂下

市営89系統【江田駅・市が尾駅間】
〈江田駅発 9：01 と 11：31の一日2本〉
①本線＝市が尾駅－朝光寺前－東福寺前－東市が尾小学校前－泉田向－泉天ケ谷公園－牛谷戸－荏田高校入口－折田公園前－折田谷－神社裏－柚の木谷－江田ドエルー小黒谷戸－江田駅
②市が尾駅・川和町間＝市が尾駅－朝光寺前－東福寺前－東市が尾小学校前－泉田向－泉天ケ谷公園－川和高校入口－川和高校前－都筑ケ丘－川和町
③市が尾駅・川和高校前（週に1度）＝市が尾駅－朝光寺前－東福寺前－東市が尾小学校前－泉田向－泉天ケ谷公園－川和高校入口－川和高校前

市営300系統【江田駅・新横浜駅間】
〈江田駅始発 6：10 最終発 23：05　朝夕10分日中20分おき〉
江田駅－江田駅入口－富士塚－荏田高校前－荏田南－池田－都筑ふれあいの丘－北部工場前－平台－向原－新栄高校南口－長福寺前－折本橋－淡島神社前－新開橋－港北インター－矢之根－小机新道－鳥山大橋－新横浜駅前

市営301系統・東急バス【江田駅・市が尾駅間】
〈市が尾駅始発 6：21 最終発 22：37　1時間2本〉
①本線＝市が尾駅－朝光寺前－東福寺前－東市が尾小学校前－泉田向－泉天ケ谷公園－川和高校入口－高山－大丸－池田－荏田南－荏田高校前－富士塚－江田駅入口－江田駅
②牛谷戸まわり＝市が尾駅－朝光寺前－東福寺前－東市が尾小学校前－泉田向－泉天ケ谷公園－牛谷戸－荏田高校入口－荏田南－池田－大丸－高山－川和高校入口－泉天ケ谷公園－泉田向－東市が尾小学校前－東福寺前－朝光寺前－市が尾駅
③高山まわり＝市が尾駅－朝光寺前－東福寺前－東市が尾小学校前－泉田向－泉天ケ谷公園－川和高校入口－高山－大丸－池田－荏田南－荏田高校入口－牛谷戸－泉天ケ谷公園－泉田向－東市が尾小学校前－東福寺前－朝光寺前－市が尾駅
④江田駅・川和町間＝江田駅－江田駅入口－富士塚－荏田高校前－荏田高校入口－牛谷戸－川和高校入口－川和高校前－都筑ケ丘－川和町

市営302系統【北川橋南・新横浜駅間】
〈北川橋南始発 7：27 最終発 19：24　1時間2本〉
北川橋南－港北工業団地前－西－新栄高校北口－新栄高校前－北原－長福寺前－折本橋－淡島神社前－新開橋－港北インター－矢之根－小机新道－鳥山大橋－新横浜駅前

市営303系統・東急バス【北山田・新横浜駅間】
〈北山田始発 6：55 最終発 18：30　1時間2本〉
北山田－長徳寺前－茅ケ崎新道－境田－港北ニュータウンメイズ前－センター南－中丸－大原－茅ケ崎中学校前－勝田丸沢－北原橋－新栄高校前－新栄高校北口－吉田新田－神隠－中町－ししがはな－新羽営業所庚申堀－新羽町－東急住宅前－新羽橋－太尾堤－太尾会館前－大綱中学校前－大倉山駅前－港北区総合庁舎前－新菊名橋－港北警察署前－港北車庫前－横浜アリーナ前－ホテル前－新横浜駅前

市営304系統【江田駅・みずきが丘循環】
〈江田駅始発 8：05 最終発 22：05　1時間2本〉
①荏田南経由＝江田駅－江田駅入口－富士塚－荏田高校前－荏田南－池田－御影橋－中の瀬－中丸－大原－茅ケ崎中学校前－勝田丸沢－北原橋－新栄高校前－新栄高校北口－港北工業団地前－西－北川橋南
②荏田東経由＝江田駅－江田駅入口－富士塚－荏田高校前－折田公園前－みずきが丘－心行寺入口－荏田東－中丸－大原－茅ケ崎中学校前－勝田丸沢－北原橋－新栄高校前－新栄高校北口－西－港北工業団地前－北川橋南

市営305系統【中山駅北口・市ケ尾駅】
〈市が尾駅始発6：55　最終発 21：55、朝夕30分に1本、日中1時間に1本〉
中山駅北口－中山大橋－青砥－蓮生寺前－千代橋－貝の坂－石橋－加賀原－近隣公園入口－川和中学校前－川和富士公園－夕やけ橋－高山－川和高校入口－泉天ケ谷公園－泉田向－東市が尾小学校－東福寺前－朝光寺前－市が尾駅

市営306系統・東急バス【あざみ野駅・市が尾駅間】
〈市が尾駅始発 6：12 最終発 21：50　1時間2本〉
あざみ野駅－西勝寺前－山内小学校前－鷲神社前－荏田新道－サントウール中川－中川二丁目－中川一丁目－牛久保西二丁目－茅ケ崎新道－境田－港北ニュータウンメイズ前－センター南－中の瀬－御影橋－大丸－高山－川和高校入口－泉天ケ谷公園－泉田向－東市が尾小学校前－東福寺前－朝光寺前－市が尾駅

市営307系統・東急バス【市が尾駅・道中坂下間】
〈市が尾駅始発 9:10　最終発　16:30　日曜祭日運休　1時間1～2本〉
市が尾駅－朝光寺前－東福寺前－東市が尾小学校前－泉田向－泉天ケ谷公園－川和高校入口－高山－大丸－御影橋－中の瀬－センター南－港北ニュータウンメイズ前－境田－茅ケ崎新道－吾妻山－大崎橋－中川小学校－勝田－大棚－中川中学校前－宮の下－堀の内－山田－道中坂下

東急バス【江田駅・綱島駅間】
〈江田駅始発 6：30 最終発 22：49　朝夕10分日中20分おき〉
江田駅－小黒谷戸－江田ドエル前－柚の木谷－犬崎不動－中村－茅ケ崎新道－吾妻山－大崎橋－中川小－勝田－大棚－中川中前－宮の下－堀の内－山田－道中坂下－東山田町－下根住宅－倉田屋前－大同メタル前－東京鋼鞴前－高田－高田住宅前－吉田口－吉田橋－上町－別所－綱島駅

東急バス【勝田折返所・綱島駅間】
〈勝田折返所始発 6：09 最終発 22：56　朝5分日中・夕10分おき〉
勝田折返所－狭間谷戸－勝田団地－新栄高校北口－吉田新田－神隠－中町－ししがはな－新羽営業所－常真寺前－貝塚中町－貝塚－新田農協前－四ツ家－東前－新田中学前－新吉田町－吉田橋－上町－別所－綱島駅

市民便利ガイド

■くらしに関係する官公庁

■港北ニュータウン 行政サービスコーナー	茅ケ崎町1820 丘のセンター1階	☎942−7375
■港北区役所	港北区大豆戸町26−1	☎543−1212
■緑区役所	緑区寺山町118	☎933−1212
■北部支所	緑区市ケ尾町25−6	☎963−2323
■港北保健所	港北区総合庁舎内	☎543−1212
■緑保健所	緑区総合庁舎内	☎933−1212
■港北警察署	港北区大豆戸町508	☎546−0110
■緑警察署	緑区台村町135−4	☎932−0110
■緑北警察署	緑区市ケ尾町29−1	☎972−0110
■緑税務署	緑区長津田4−1−12	☎981−1141
■神奈川税務署	神奈川区栄町8−6	☎453−1371
■川和郵便局	緑区川和町950−1	☎931−2132
■横浜荏田東郵便局	緑区荏田東3−6	☎941−7925
■横浜大棚郵便局	港北区大棚町275	☎591−6971
■横浜勝田郵便局	港北区勝田町294	☎591−6972
■横浜東山田郵便局	港北区東山田町1466	☎591−6807
■横浜すみれが丘郵便局	港北区すみれが丘37	☎593−1177

■家を建てるときは

■横浜市都市計画局港北ニュータウン建設部事業管理課	☎671−2682
■横浜市都市計画局港北ニュータウン建設事務所	☎942−2481
■横浜市建築相談所	☎942−8753
■住宅・都市整備公団港北開発局事業計画第二課	☎943−7407
■（財）港北ニュータウン生活対策協会	☎942−8745

■ひっこしのときは

■自動車の登録変更		
神奈川県陸運事務所	緑区池辺町3540	☎932−3241
■運転免許証住所の書換え		
所管警察署		
■水道		
横浜市水道局港北営業所	港北区大豆戸町155	☎531−4251
横浜市水道局緑営業所	緑区寺山町118	☎933−2753
■ガス		
東京ガス港北営業所	港北区新横浜2−9−1	☎472−4911
■電気		
東京電力お客様相談室	中区伊勢佐木町1−3−1	☎241−8500
東京電力中山営業所	緑区中山町309−6	☎931−2631
東京電力鶴見支社	鶴見区鶴見中央3−20−22	☎521−1311
■電話		
局番なし		☎116

■医療機関

夜間・休日医療施設

■横浜市救急医療センター 情報センター	中区桜木町1−1	夜間☎212−3535 ☎201−1199
■横浜市歯科保健医療センター	中区相生町6−107	☎201−7737
■港北区休日急患診療所	港北区菊名4−4−22	☎433−2311
■緑区休日急患診療所	緑区藤が丘2−20−10	☎973−2707

救急告示病院・診療所

■新横浜病院	港北区仲手原2−43−48	☎432−8111
■山王クリニック	緑区池辺町4093	☎934−5121
■片山クリニック	緑区荏田東3−6−6	☎941−6663

■余暇のために

■港北図書館	港北区菊名6−18−10 ☎421−1211
■山内図書館	緑区あざみ野2−3−2 ☎901−1225
■港北区青少年図書館	港北区菊名4−4−1 ☎401−4964
■緑区青少年図書館	緑区青葉台2−25−4 ☎981−1400
■港北公会堂	港北区大豆戸町26−1 ☎543−7926
■緑公会堂	緑区寺山町118 ☎933−1212
■都筑ふれあいの丘	緑区葛が谷2−1
地区センター	☎941−8380
北部プール	☎941−8385
老人福祉センター　つづき緑寿荘	☎941−8380
障害者研修保養センター　横浜あゆみ荘	☎941−8383
■港北スポーツセンター	港北区大豆戸町518−1 ☎544−2636
■緑スポーツセンター	緑区中山町329−25 ☎932−0733
■東山田スポーツ会館	港北区東山田町105−2 ☎593−4682
■新石川スポーツ会館	緑区新石川3−1346 ☎911−9870
■ハマふれんどスポーツプラザ	緑区大丸15 ☎941−2101
■葛が谷公園多目的運動広場	管理運営委員会（野中） ☎941−6171
■牛ヶ谷公園多目的運動広場	管理運営委員会（上杉） ☎941−5202
■東方公園多目的運動広場	管理運営委員会（村田） ☎941−1081

■テレホンガイド
（▼印はテレホンサービスです）

■災害情報など　消防テレホンニュース ▼☎334-0119
■病気についての問合せ・病院紹介 ▲☎201-1199
■エイズの予防法・相談 ▼☎671-4000
■障害福祉・健康相談・ぼけ相談、点字・録音図書など
横浜市社会福祉協議会健康福祉相談室 ☎201-8676
■子どものしつけ、非行、障害などの相談
横浜市中央児童相談所 ☎333-4152
■交通情報テレホンサービス ▼☎212-1111
■賃貸・分譲住宅の募集や案内
住宅・都市整備公団横浜案内所 ☎312-2651
現在募集中のもの▲ ☎03-236-2600
県住宅供給公社 ☎651-1831 ▼☎641-9406
市住宅供給公社 ☎651-1461 ▼☎662-3507～8
■買い物について　横浜市消費者センター ☎662-5626
訪問販売などの苦情相談 ▼☎313-2929
■障害者、高齢者、母子家庭などの技能訓練や進路指導
横浜市職能開発総合センター ☎651-2195 ▼☎312-2200
横浜パートバンク ☎465-2051 ▼☎201-8100
横浜市労働情報センター ☎671-2343
■横浜市スポーツ情報センター ☎465-2020
■横浜市観光案内所　横浜駅構内 ☎441-7300
■海外旅行の旅券の申請、予防接種など
旅券事務所 ☎671-7201 ▼☎651-1781
■行政資料の問合せ　横浜市市民情報センター ☎671-3900
横浜市行政サービスコーナー ☎453-2525

ニュータウン百科《橋の名前の由来》

橋の名前から地域がわかる

港北第二地区橋梁名称（案）（タウンセンター内橋梁を除く）

1、字名、地域名を用いたもの（行・草の橋）

道路名	橋名	種	管	設	橋梁名称	命名の理由等
新横浜・元石川線	C－1	歩	橋	施	行★荏田歩道橋	エダ、地域名
新横浜・元石川線	C－10	歩	橋	施	行荏田南歩道橋	エダミナミ、地域名
新横浜・元石川線	C－15	歩	橋	施	行★池田歩道橋	イケダ、字名（バス停）
新横浜・元石川線	C－36	歩	橋	施	行 平台歩道橋	ヒラダイ、字名、町名
新横浜・元石川線	C－43	歩	橋	行	向原橋	ムコウハラ、字名、交差点名
新横浜・元石川線	C－46	歩	橋	施	行 観音歩道橋	カンノン、字名（観音山）、平将門伝説でA－6と対。
新羽・荏田線	C－2	歩	橋	行	★草薙橋	クシナダ、字名（草薙池）
新羽・荏田線	C－9	歩	橋	施	行★みずき歩道橋	集合住宅みずきが丘
新羽・荏田線	C－13	歩	橋	施	行★京塚歩道橋	キョウツカ、字名
新羽・荏田線	B－5	道	橋	単	洗沢橋	シブサワ、地域名
新羽・荏田線	B－9	道	橋	維	行★中の瀬地下道	ナカノセ、字名
新羽・荏田線	C－35	歩	橋	施	行 中丸橋	ナカマル、字名
新羽・荏田線	C－41	歩	橋	施	行 東前歩道橋	ヒガシマエ、字名
新羽・荏田線	B－10	道	橋	維	行★茅ケ崎地下道	チガサキ、地域名
新羽・荏田線	B－11	道	橋	単	★茅ケ崎貝塚橋	チガサキカイヅカ、地域名＋字名
新羽・荏田線	C－44	歩	橋	施	行★丸沢歩道橋	マルサワ、字名
新羽・荏田線	C－48	歩	橋	施	行★北原歩道橋	キタハラ、字名
中山・北山田線	C－19	歩	橋	施	行★中の瀬歩道橋	ナカノセ、字名
大熊・東山田線	C－47	歩	橋	行	★新田歩道橋	ニッタ、地域名
大熊・東山田線	C－53	歩	橋	施	行 西山歩道橋	ニシヤマ、字名（西）地形上から山を付けた。
大熊・東山田線	C－52	歩	橋	施	行 新吉田歩道橋	シンヨシダ、地域名
大熊・東山田線	A－7	道	橋	行	★北川庚申橋	キタガワコウシン、地域名＋字名
横浜・上麻生線	C－4	歩	橋	施	行★見花歩道橋	ミハナ、字名＝花見山。町名＝見花山。
横浜・上麻生線	C－12	歩	橋	施	行 三の丸歩道橋	サンノマル、字名
横浜・上麻生線	C－17	歩	橋	行	前高山歩道橋	マエタカヤマ、字名
佐江戸・北山田線	C－42	歩	橋	施	行★大原歩道橋	オオハラ、字名
K6号線	C－5	歩	橋	行	川和歩道橋	カワワ、地域名
K6号線	C－6	歩	橋	行	貝ケ原歩道橋	カガハラ、字名
K6号線	C－7	歩	橋	行	七面歩道橋	シチメン、字名（七面山）
K6号線	C－8	歩	橋	行★大坂橋		オオサカ、字名（大坂台）
その他	B－4	道	橋	単	★池沢地下道	シブサワ、地域名
その他	B－13	道	橋	単	北原地下道	キタハラ、字名

2、地域特性等を考慮したもの（真の橋及び字名、地域名を採用できない行・草の橋）

新横浜・元石川線	C－16	歩	橋	真★ふれあい歩道橋	都筑ふれあいの丘
新横浜・元石川線	C－20	歩	橋	行★清心歩道橋	セイシン、適当な字名等なし、小・中学校、運動公園前。
新横浜・元石川線	C－21	歩	橋	行 新緑橋	シンリョク、適当な字名等なし、小・中学校、運動公園前。
新横浜・元石川線	C－45	歩	橋	真 陽光歩道橋	ヨウコウ、視界の開けたイメージ、折側面のステンレス板
新横浜・元石川線	A－6	道	橋	真 将門橋	マサカド、平将門伝説。C－46と対。
新羽・荏田線	C－3	歩	橋	施	行★高風歩道橋	タカカゼ、適当な字名等無し。台風にある橋。
新羽・荏田線	A－3	道	橋	行★行道橋	ユキアイ、親しいものと昔から通るものが出会う。
新羽・荏田線	B－12	道	橋	真★せせらぎ橋	せせらぎ公園（通称）橋下にせせらぎ
中山・北山田線	A－1	道	橋	真★ク橋	コウヤケ、西ヶ岡方面への就鉄にせがれる。
中山・北山田線	A－2	道	橋	真 都筑橋	ツヅキ、地域名。都筑ふれあいの丘
中山・北山田線	C－11	歩	橋	真 千人橋	セン二ン、多くの人々が集まる（川和駅前センター）
中山・北山田線	B－2	道	橋	真★御影橋	ミカゲ、御影石による化粧橋
大熊・東山田線	C－49	歩	橋	真 民橋	タクミ、ハイテクイメージ
大熊・東山田線	C－51	歩	橋	行★七曲歩道橋	ナナツカ、道路名称（七つの坂があったことから）
佐江戸・北山田線	A－4	道	橋	真 萌黄橋	モエギ、新芽、新緑の意。周辺のイメージ。
丸子・中山・茅ケ崎線	A－5	道	橋	真 郷の関橋	サトーセキ、地区界に近い 里山（郷）との境（関）
丸子・中山・茅ケ崎線	D－6	歩	橋	真 栗四郎橋	ミシマ、練達の結鉄ぬ。就鉄にすぐ。
その他	B－1	道	橋	真★木陰橋	コカゲ、目立たない橋。周辺のイメージ
その他	B－6	道	橋	行★竹園橋	タケノノ、適当な字名、地域名無し。周辺に竹林
その他	B－7	道	橋	行★若草橋	ワカバ、小中学校の前。小中学生＝若草。周辺に竹林
その他	B－14	道	橋	行 待山地下道	マチヤマ、適当な字名等無し。近くに架かる早淵川の「待橋」の山の上に位置する。
その他	B－15	道	橋	行 待山橋	マチヤマ、適当な字名等無し。近くに架かる早淵川の「待橋」の山の上に位置する。
その他	C－14	歩	橋	真★若水橋	ワカミズ、せせらぎの名称通。幽鉄記（1月）
その他	C－50	歩	橋	真 福渡歩道橋	イナミ、就鉄ブ良い。印象を見渡せる。
その他	C－7	歩	橋	真 春雨橋	ハルサメ、周辺のイメージ

★印は4月1日現在使用できる橋です。

（凡例）
種＝橋道の種類（道＝道路橋、歩＝歩専橋（L＝14、ほ＝歩専橋（W＝350kg/㎡））
管＝管理区分（橋＝道路系橋梁課、施＝道路局施設課、隣＝道路局維持課）
設＝設計上のタイプ（真＝真の橋；独立性、国有性の高い目立つ橋、格調の高い橋もしい橋。単＝単の橋；真の橋と対象的な周辺の景観と一体化した目立てやわらかな目立たない橋、行＝行の橋；真の橋ほどもっとも橋、単の橋ともっとも橋の中間の目立つ橋を基本とする標準的な橋）

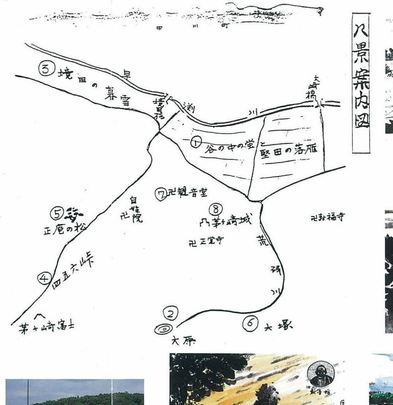

ふれあい歩道橋

茅ケ崎貝塚橋

せせらぎ橋

京塚歩道橋

⑦観音の晩鐘

茅ケ崎のほぼ中央に、西国33番小机領札所第19番の正観世音菩薩を安置した観音堂がある。この観音堂に小さな庫裡があり、ここに寄守りの僧がいた。同じく四ヶ寺の中を托鉢して歩わって生活していた。正式の名前は言わず「かんのんぼう」の愛称で親しまれていた。堂の軒に鐘が釣り下がっており、周りの日も高の日も！日もこっくのもかしまこさがなく、夕日の沈む頃は沙シャンとつき、はじめゆるやかに、次第に早く、終わりはだんだんゆるやかにして、ジャーンと締めくくるリズムがあった。その鐘の音を聞いた田畑の農夫たちは、夢を家に帰して夕食の準備にとりかかった。その鐘も太平洋戦争の初期、国策に沿って供出され、今はない。

⑧城山（茅ケ崎城址）の秋の月

城山の松や雑木林に名月のかかった荏柄を、中時坊や中村から、また関前から、どこから見ても名所の一つに数えられるだけあってすばらしいものである。

①谷の中の蛍と堅田の落雁

荒瀬川と早淵川に囲まれた水田が、夏の夜は蛍、秋の稲刈期は落雁の名所であった。5月の中旬から、8月の終わりまで、数十万の蛍が飛びかう様は、蛍見物の人とあいまって美しい眺めであった。稲の刈取後は北国から南下してきた雁が一冬を二の地で過ごし、その飛翔する姿は一幅の絵を見るようであった。

②清水の夕照

大原に農業用水池がある。その池に入る水と、これから流れ出る荒瀬川に沿って標高15m～20mの丘が、大原の大塚の峰に続く。築堤部の頂上のあたり一帯は、秋になると紅葉の夕照が美しく、絵となり歌となって残された風景の一つである。

⑤正庵の一本松

四五六歳を上り切った石仏の小高い場所にあり、樹令数百年の風松ではこ眺になっていて校張はまかった。以前、この老木を切ろうとして鋸を入れると、この石仏が消えて、一時切ることをやめたというが、倒してみたら空洞になっていて、蛇が冬眠していたという。その後、二代目を植えたが昭和の頃、松喰虫の被害にあい、惜しまれたという。

④大塚の青嵐

南は緑区東方町と東は勝田町に接し、バス停大塚原がある。村の境界と万位をかねた人工緑ぞといわれるが、確実にこれを裏付ける資料はない。現在、丸子・中山・茅ケ崎線付近の大原原は、工場や一般住宅が立ち並び、当時の様を知るすべもないが、少し奥へ入ると人里遠く離れた大塚原は雑木林が鬱々に茂っている。山の青葉が樹間に入って吹く風一陣は、樹間の隙け間に吹く風を「大塚原の青嵐」とは、よく名付けたものである。

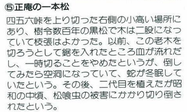
⑥城址（茅ケ崎城址）

港北第二地区の農業専用地区として整地されたものの、ニュータウンの区画整理事業内に入り造成され市街地になったところに、その変貌に伴い、その姿が消えようとしている。そのうちの中央に位置する茅ケ崎地区には、茅ケ崎八景として語り継がれてきた名勝があった。その茅ケ崎八景を絵で描き残した人がいる。茅ケ崎で生まれ、茅ケ崎で育った岡崎重一（旧姓芦澤）さんだ。岡崎さんは城の茅ケ崎の面影が消えていくのを惜しんで、教職を定年退職してから子供のころの記憶をたどって絵を描いて、「茅ケ崎八景」と題した自作の画集にしたえの茅ケ崎八景がおさめられて描き出されている。

「港北地区」（昭和五十三年度、港北区役所発行）によると、茅ケ崎八景とは、元治年間（一八六四～六五）が最高年間（一八六五～六八）の頃、岸宇在氏が名付け親となり、近郊八景にならって、茅ケ崎の景色のうち最も風物や地点を八ケ所決め、詩り歌われたものである。大正年度までは、ケ崎の人々の口にも安置されていた。

⑨境田の暮雪

境田横ヶ谷、矢崎横まで早淵川石洲に沿った供田全域は、底冷えのする日ダイ・5日頃、比後の大寒となると、ZRから冬(60cm～1m くらい)つもることが年に2～3回あった。歩くにも腰まで の雪でどうにもならない。川向こうの大橋（現中川橋）にある墓標は小さ ちとも人嬉も雪のため見えない。時折「ボーン」という竹折れの音と風の音以外は聞こえない雪の暮。

⑩城址の秋の月

城山の松や雑木林に名月のかかった荏柄を、中時坊や中村から、また関前から、どこから見ても名所の一つに数えられるだけあってすばらしいものである。

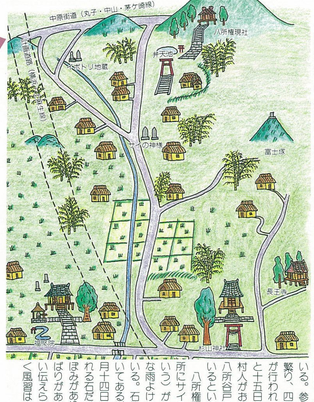

伝説　中川町　老馬鍛冶山不動尊

港北「ニュータウン第二地区の集合住宅地（サンドクール北川、ウエストエニテイアス）から、わずか三百メートルほどしか離れていない旧道に、小さな滝がある。滝は崖の中腹から出るが、竹林で囲まれ、人が容易に手がすくうため、容器に入れたりできるようになっている。滝の上にはむかしから、自田は蓮に囲まれつつ開く、ひんやりとした気が漂っている。滝の傍らに看板があり、それには「滝不動尊は、縁と豊穣をとたかです。此の地は雨の降らない時、雨乞いすると必ず降りました。時、から崩れ、百日続くお水を戴きながらお願いすると必ず治癒しました。

老馬鍛冶山不動尊　堂守」と書かれている。昔、ひろしこ（ろくべ）が派遣した。ひろしは修業僧のことで、同寺に入った不動明王を背負い、この地に来て一夜の宿を求めた。ところがハナさんという娘と嫁ができて去りがたくなり、大八保家の墳墓すとなった。その僧は地になったところに、その変貌に伴い、その姿が消えようとしている。そのうちの中央に位置する茅ケ崎地区には、茅ケ崎八景として語り継がれてきた名勝があった。その茅ケ崎八景を絵で描き残した人がいる。茅ケ崎で生まれ、茅ケ崎で育った岡崎重一（旧姓芦澤）さんだ。岡崎さんは城の茅ケ崎の面影が消えていくのを惜しんで、教職を定年退職してから子供のころの記憶をたどって絵を描いて、「茅ケ崎八景」と題した自作の画集にしたえの茅ケ崎八景がおさめられている。

八所権現社

八所谷戸は北側の山の上に八所権現社、南のふつこ所に杉山神社、その左右に福聚院と長王寺の寺がある。この地区は村落や雑木の山で、この地区の中を流れる川は水が流れ、その間に民家や田畑の多い谷戸である。

八所権現社の境内には井戸があり、その左右に福聚院と長王寺の寺がある。この地区は村落や雑木の山で、この地区の中を流れる川は水が流れ、その間に民家や田畑の多い谷戸である。

八所権現社の境内には井戸があり、その左右に福聚院と長王寺の寺がある。この地区は村落や雑木の山で、この地区の中を流れる川は水が流れ、その間に民家や田畑の多い谷戸である。

八所谷戸の住民人口は、約三百人ほどに、その中に杉山神社

港北ニュータウンガイドマップ

地図制作にあたって住宅・都市整備公団港北開発局のご協力をいただきました。

1：10,000

1センチが100メートルです。距離を計って散策や買い物にご利用ください。

戦略情報システム(SIS)開発と
高度情報通信サービス(VAN)を推進する
システムインテグレーター
株式会社アイネス
INES
〒107 東京都港区赤坂 6-11-1
TEL03(505)6131

高級輸入インテリア家具 専門店
LIVING TIME
株式会社リビングタイム
PART II 〒226 横浜市港北区茅ケ崎南5-1-40
TEL045-942-2121 FAX 045-942-7878
本 店 〒223 横浜市緑区見花山40-12
TEL 045-942-3434 FAX 045-941-3433

マインズはあなたの街の
冷蔵庫!!
コンビニエンスな
スーパーマーケット
マイズ FOOD SHOP

ピクニック気分で、グリヤード。
肉や魚を網で焼いたグリヤードと、
たっぷりの野菜が自慢のレストラン。
新鮮でナチュラルなメニューと、
開放的な明るい気分を楽しんでいただけます。
●定休日／月曜日
●営業時間／AM12:00～PM10:00
Blueberry hill
横浜市緑区見花山31-9テラス見花山F
☎045(942)6155

地域に密着・安全と信頼
タクシーのご用命は
無線呼出し
045(941)1717
メトロ目動車㈱

明るい未来に
確かなお手伝い
日産生命
研修センター TEL 045(942)0811
〒222 横浜市港北区茅ケ崎南4-16-10

情熱と信頼
地域の発展を願う情報発信地
有限会社都市出版
TEL&FAX 044-852-3382

国際総合企業
CI 伊藤忠商事株式會社
東京本社建設本部 03(497)7007
横浜支店建設課 045(201)1873

横浜銀行
港北ニュータウン南出張所
(045)942-5281㈹

富士銀行
あざみ野支店
TEL 045-902-7141
ご自宅という価値のある"家"を"安全"として活かせます。
富士住活(じゅうかつ)ローン
住宅ローンと同じ金利で、お使いみちいろいろ

BOSCH
ボッシュ・テクニカル・センター・ジャパン
ボッシュ・テクニカル・センタージャパン 〒223 神奈川県横浜市港北区中大棚町1777-2 ☎045(912)7000
ボッシュ株式会社 〒108 東京都港区芝4-10-5(ボッシュビル) ☎03(457)9400

一着のスーツに情熱をこめて。
ITALIAN MILANO CLASS GENTLEMANLY
ANTONIO FUSCO ITALY
アントニオ フスコ
メンズの頂点ミラノ代表するオートクチュールデザイナー。
それは、本物の大人格にこだわるメンズブランドをもつブランド。
AOKI MEN'S PLAZA
横浜港北店 〒226 横浜市緑区鴨ヶ谷86-56 TEL 045(941)9888(代)
MEN'S PLAZA AOKI全国チェーン店舗
神奈川・東京・千葉・埼玉・茨城・群馬・山梨・長野・新潟・富山・石川・福井・愛知・三重

不動産のトータルプランナー
REAL PARTNER カネミツ
金光商事株式会社
港北区茅ケ崎南3丁目1番60号
ザ・グレイス 2F
☎941-0303(代)

全輪・センス STYLISH 4DOOR
プレセア誕生。
日産は、日本中を美しくします。
▲プレセア スタイリッシュ4ドア1800CC.II (メーカーオプション装置車)
横浜日産モーター株式会社
港北ニュータウン営業所 〒227 横浜市緑区荏田東1-1-56 TEL (045)942-2323(代)
あざみ野営業所 〒227 横浜市緑区新石川1-9-1 TEL (045)911-4123(代)

不動産のご相談は地元業者へ
土地・建物
北都ハウス工業㈱
☎045-911-7707 〒223 横浜市港北区中川5丁目41番1号 FAX 045-911-8288

イーストマン・コダック(ジャパン)研究開発センター
EASTMAN KODAK(JAPAN)
RESEARCH AND DEVELOPMENT CENTER
〒226 神奈川県横浜市緑区二の丸1番2号
TEL 045(943)7500(代) FAX 045(943)7555

オンワード総合研究所
(平成6年8月末完成予定)
神奈川県横浜市港北区牛久保町中田6番
お問合せは 株式会社オンワード樫山 総務部 〒103東京都中央区日本橋3-10-5
TEL 03-272-2339(平成5年12月31日まで) 03-3272-2339(平成6年1月1日より)

デュポン ジャパン リミテッド 中央技術研究所
〒223 横浜市港北区新吉田町4997 ☎(045)593-4111

土地・建物・売買・仲介
不動産のことなら何でも御相談下さい
高橋住宅センター㈱
代表取締役 高橋良雄
港北区南山田町4043-3
☎045-591-3529(代)

FESTO
フェストによる自動化
Network
フェストグループ、世界65ヵ国の最先端技術を結集。
グループパワーでも威力を発揮、インターナショナルネットワーク。
FESTO PNEUMATIC フェストニューマティック
FESTO ELECTRONIC フェストエレクトロニック
FESTO DIDACTIC フェストディダマティック
横浜市港北区新吉田町5993TEL(045)593-5610

日本石油
NISSEKI
DUNLOP
塗りを科学したハイオクガソリン
日石ダッシュレーサー100

NC放電加工機のパイオニア
株式会社ソディック
(技術・研修センター)〒226 横浜市緑区仲町台3-12-1
☎(045)942-3111(代)
(本 社) 〒222 横浜市港北区新横浜1-5-1
☎(045)473-6565(代)

トーヨー地球環境研究所
株式会社トーヨー
〒226 横浜市港北区中川5-12-2 青葉ニュータウン
電話045(941)1555㈹ FAX045(941)1977

TOSHIBA
東芝昇降機サービス株式会社
研修センター
◆エレベーター・エスカレーターの保守サービス、設置工事
◆ビルの総合管理
横浜市港北区茅ヶ崎南1-2-1 045-942-3211

Tiffany
ピザハウス ティファニー
横浜市港北区南山田町3859 レストラン045-593-0890
デリバリー045-593-5300
リビングタイム店045-942-1608

LOAN
目的、ライフサイクルに合わせて
東調布の個人ローン
東調布信用金庫荏田支店
TEL941-6211

SUZUKI
技術研究所
平成2年11月、鈴木自動車工業株式会社はスズキ株式会社に
〒226 横浜市緑区桜並木2-1 TEL:045(943)7111

namco
横浜未来研究所
〒222横浜市港北区新吉田町18-1 ☎045(593)0711㈹

MIDNIGHT ARROW
深夜急行バス
1. 運行日 月曜日～金曜日
2. のりば 渋谷駅南口
3. 発車時刻 1時、1時30分
4. 行先 A. 鷺沼駅、たまプラーザ駅、青葉台駅
B. JR小杉駅、元住吉駅、日吉駅、綱島駅、大倉山駅、新横浜駅、新羽営業所
(除く土・日・祝日、年末年始、旧盆)
お問い合せ先 東急バス☎03(477)6269

8月13日までオープニングキャンペーン
美容室 Silhouette シルエット
ADD/港北区新吉田1-1-7 サンモール21 2F
PHONE/045-942-8557
営業時間/9時～20:30
定休日/毎週火曜日、第3日曜日 駐車場完備

多摩田園都市に広がるショッピングネットワーク
東急バラエティストア
日々の生活を大切にするあなたへ"新鮮でおいしさ"と"暮らしの便利"をおとどけいたします。
江田店 045(911)5816
荏田西店 045(912)1391
市が尾店 045(971)3511
東急バラエティストア TOKYU

港北ニュータウンの未来をみつめる
神奈川中央住宅株グループ
神奈川中央住宅㈱
〒227 横浜市緑区荏田南2-10-16
☎045(941)9666(代)
●グループ会社 ニュータウン中央住宅株式会社 ☎045(941)8200(代)

365日 無休診療
平日 午前8:00～午後7:00
土・日・祝 午前8:00～午後6:00
昼休み 11:00～2:00PM
診療科目 内科 神経内科 皮膚科 放射線科 人間ドック 各種健康保険扱い
港北ニュータウンクリニック
〒227 横浜市緑区荏田東2-1-75 TEL045-942-5070

荏田南 045(941)6263
天ぷら 活魚 釜めし

凡例
町界(住居表示)
地下鉄3号線駅名(仮)
バス停留所名
寺院
神社
人工富士
公共施設
協賛企業(広告提供)
交差点名
使用可の公園・緑道のオープン施設
計画中の公園・緑道
2年4月1日現在供用開始済の区域
集合住宅地
農業専用地区
開校している学校・幼稚園
商業施設
市営73系統(中山駅・ふれあいの丘循環)
市営8B系統・東急バス(中山駅・道中坂下間)
市営8B系統(江田駅・市が尾駅間)
市営3CD系統(荏田・新横浜駅間)
市営3D1系統・東急バス(江田駅・市が尾駅間)
市営3D2系統・東急バス(北山機関・新横浜駅間)
市営3D3系統・東急バス(北山田・新横浜駅間)
市営3D4系統(江田駅・みずきが丘循環)
市営3D5系統(中山駅・市が尾駅間)
市営3D6系統・東急バス(あざみ野駅・市が尾駅間)
市営3D7系統・東急バス(市が尾駅・道中坂下間)
東急バス(江田駅・綱島駅間)
東急バス(勝田折返所・綱島駅間)